

CONSIDERAÇÕES E FOTOS

DE

PLATAFORMA PARA DESCARGA COM

GRUA

Autores**DEOGLEDES MONTICUCO**

- **Iniciou aos 14 anos como Mensageiro.**
- **1974 - Engenheiro Civil e 1975 - Engenheiro de Segurança do Trabalho.**
- **Obras de construções: Hidrelétrica; Linha de Transmissão de 805 Km na selva amazônica; Siderúrgica; Petroquímica; Edifícios Residenciais e Comerciais; Hospitais; Shopping; Pontes; Viadutos; Dragagens de Rios; Mineração e Saneamento.**
- **Atuou também na Indústria Automobilística, no Comércio e na FUNDACENTRO.**
- **Coordenador de Cursos e Docente – Engenharia de Segurança do Trabalho e Técnico de Segurança do Trabalho.**
- **Coordenador da alteração da NR-18, 1994 e 1995, no sistema tripartite.**
- **Projetos de melhoria das condições de trabalho na Indústria da Construção.**
- **Estágios no exterior; Publicações e Artigos Técnicos na área de Engenharia de Segurança do Trabalho na Indústria da Construção.**
- **Atualmente – 65 anos – Aposentado por Invalidez – Dedicado à família e a escrever os fascículos para registrar os conhecimentos de Engenharia de Segurança do Trabalho na Indústria da Construção, bem como divulgá-los.**

MAURICIO BARBOSA

- **Dos 10 anos aos 17 anos de idade trabalhou na roça ajudando os pais.**
- **1997 – Técnico de Segurança do Trabalho.**
- **De 1997 a 2013 atuou como Técnico de Segurança do Trabalho em obras da Indústria da Construção (Prédios, Galpões, Rodovias, Viadutos, Túneis, Parede Diafragma, Concreto Projetado, Barretes, Estacas Convencionais, Estacas Raiz, Estacas Hélice, Gabiões e Tubulões).**
- **2011 – Engenheiro Ambiental.**
- **2012 – Engenheiro de Segurança do Trabalho.**
- **Atualmente atua como Engenheiro de Segurança do Trabalho em obras de expansão do Metrô em São Paulo.**
- **Docente em curso de Pós Graduação em Engenharia de Segurança do Trabalho.**

Agradecimento

Ao nosso amigo Luiz Antônio Balthazar de Souza, Engenheiro Ambiental e Sanitarista, da empresa Racional Engenharia, pela colaboração deste Fascículo.

CONCEITO DE PLATAFORMA PARA DESCARGA COM GRUA

PLATAFORMA PARA DESCARGA COM GRUA, MINI GRUA E GUINDASTE, é um dispositivo utilizado para facilitar a descarga de paletes com blocos, tijolos, cimento, revestimento, porcelanatos e outros.

LOCAL DE INSTALAÇÃO

A fixação e montagem da PLATAFORMA PARA DESCARGA COM GRUA é realizada na parte externa de cada andar a ser atendido pela Grua de Torre, Guindaste de Obra ou Mini Grua.

OBJETIVO DESTE FASCÍCULO

Fornecer subsídios para contratação e montagem de Plataforma para Descarga com Grua, Mini Grua e Guindaste.

EXEMPLOS DE PLATAFORMAS PARA DESCARGA COM GRUA



Foto Nº 01

MODELO 1



Foto Nº 02



Foto Nº 03



Foto N º 04



Foto N º 05

CAPACIDADE DE 2.000Kg

MODELO 2



Foto Nº 06

CAPACIDAD DE 2.500 Kg

MODELO 3



Foto Nº 07

Fase de recebimento da plataforma.



Foto Nº 08

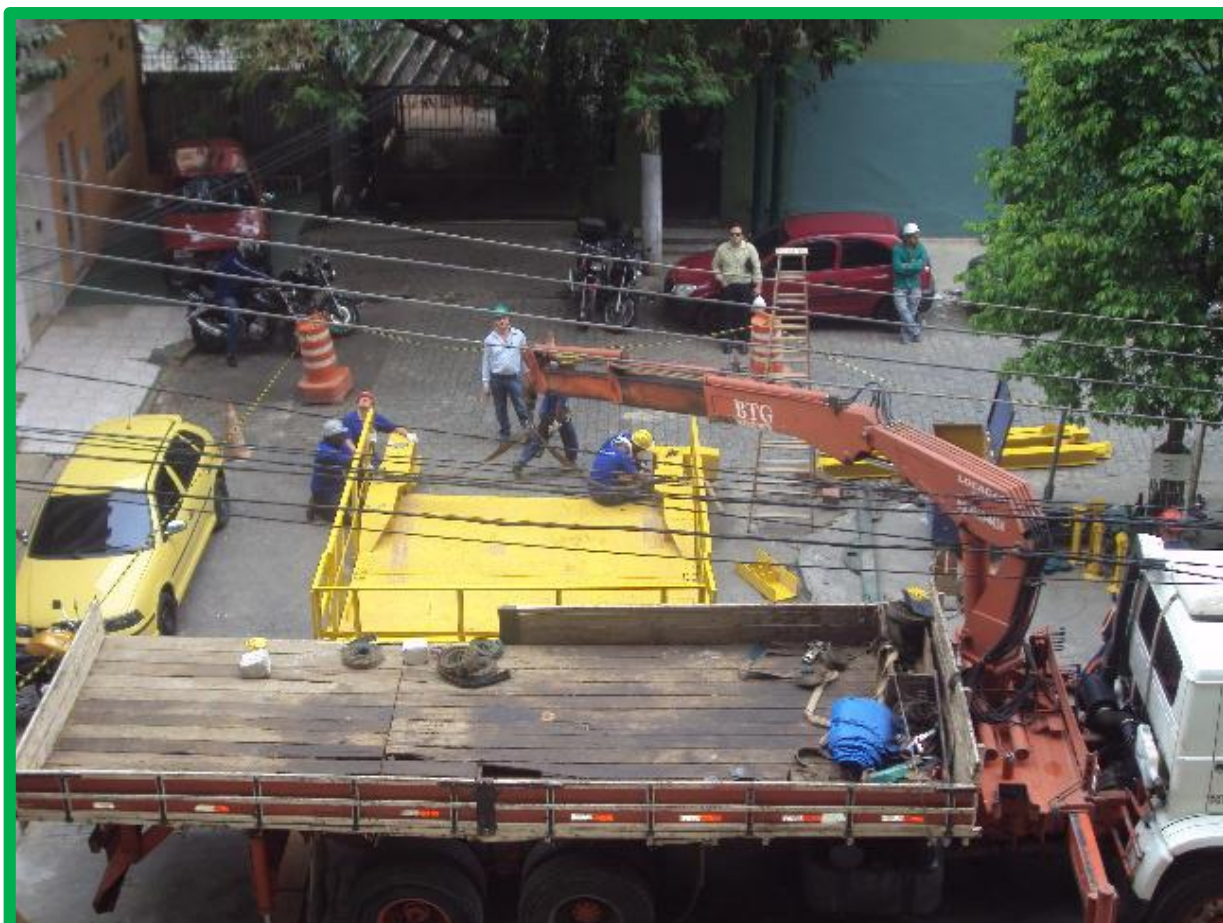

Foto Nº 09



Foto Nº 10

Fase de montagem da plataforma no piso térreo.



Foto Nº 11

Fase de início do içamento da plataforma.



Foto Nº 12



Foto Nº 13



Foto Nº 14



Foto Nº 15

Fase do içamento da plataforma.

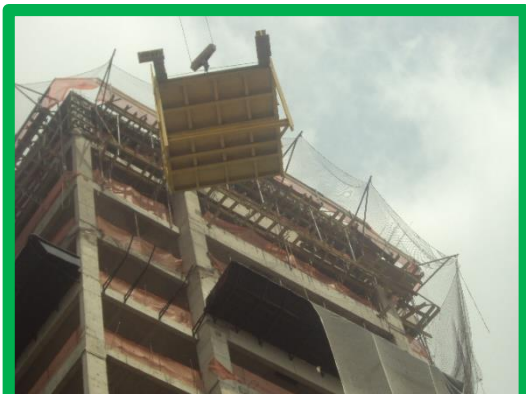

Foto Nº 16

Fase de início da instalação da plataforma no piso do pavimento.



Foto Nº 17



Foto Nº 18

Fase do prosseguimento da instalação da plataforma no piso do pavimento.



Foto Nº 19

Barreira de proteção para evitar acesso à plataforma de pessoas não autorizadas.



Foto Nº 20

Fase de início do recebimento da carga através da plataforma.



Foto Nº 21



Foto Nº 22

Fase do prosseguimento do recebimento da carga através da plataforma.



Situações erradas:

- **Trabalhador (uniforme cinza) – cinto folgado e sem fixar em ponto firme e externo à plataforma.**
- **Trabalhador (capacete amarelo) – está próximo a plataforma sem usar o cinto de segurança.**

PARA REFLEXÃO:

O BOM EMPREGO ESTÁ ALIADO A OPORTUNIDADE, A DEDICAÇÃO, A BOA COMUNICAÇÃO VERBAL E ESCRITA.

São Paulo, Maio de 2014



Deogledes Monticuco

deogledes.monticuco@gmail.com

Fone: (11) 9-8151-3211

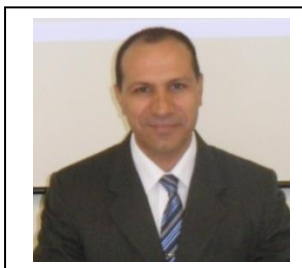

Mauricio Barbosa

barbosa325@ig.com.br

Fone: (11) 9-8662-2195

Novo e mail barbosamauricio@gmail261.com barbosa325@ig.com.br

É PERMITIDA A DIVULGAÇÃO, REPRODUÇÃO TOTAL E PARCIAL DESDE QUE MENCIONADA ESTA PUBLICAÇÃO.